



CATÉGORIE -U6 à U13
(2016 à 2009)

À QUOI SERT LE COÛT D'ADHÉSION AU CLUB (LICENCE) ?

J'ADHÈRE AU CLUB EN PAYANT MA COTISATION

EXEMPLE : €

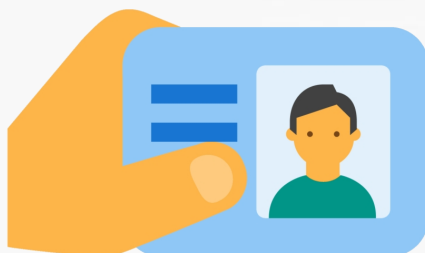

LE CLUB UTILISE CETTE COTISATION POUR FINANCER

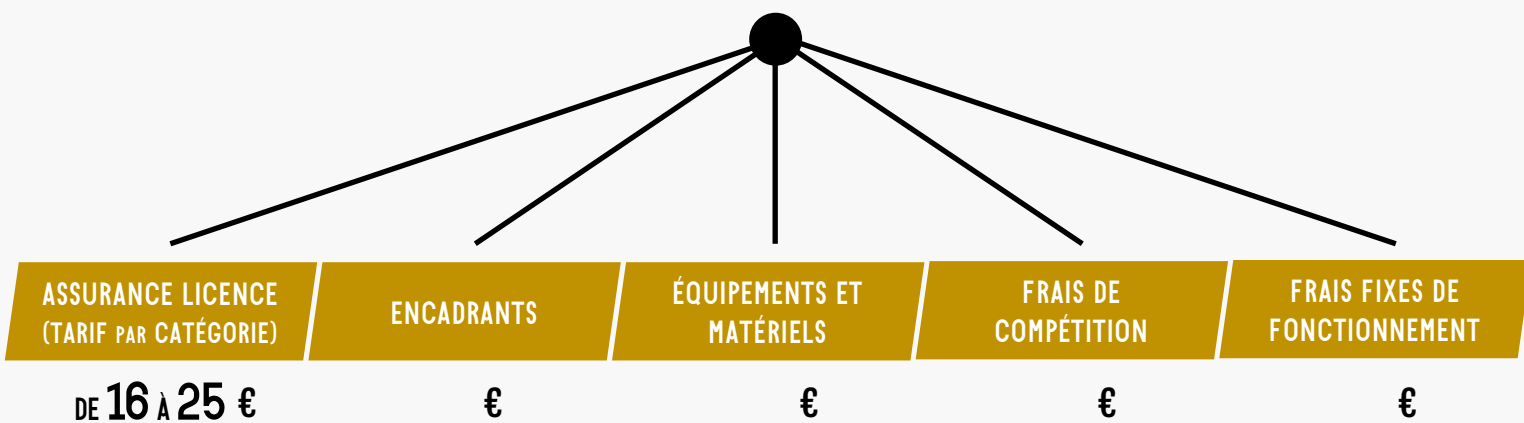

CES FRAIS, PAR LICENCIÉ, REPRÉSENTENT

€

IL RESTE À FINANCER PAR LE CLUB

€

VIA

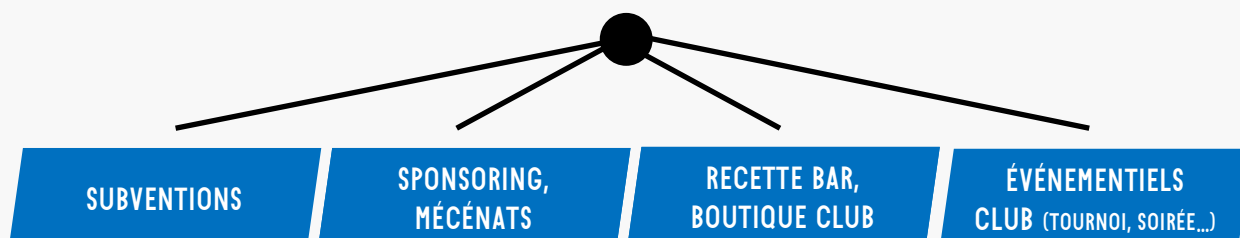



CATÉGORIE U14 à U18
(2008 à 2004)

À QUOI SERT LE COÛT D'ADHÉSION AU CLUB (LICENCE) ?

J'ADHÈRE AU CLUB EN PAYANT MA COTISATION

EXEMPLE : €

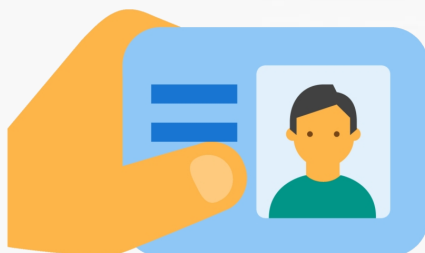

LE CLUB UTILISE CETTE COTISATION POUR FINANCER

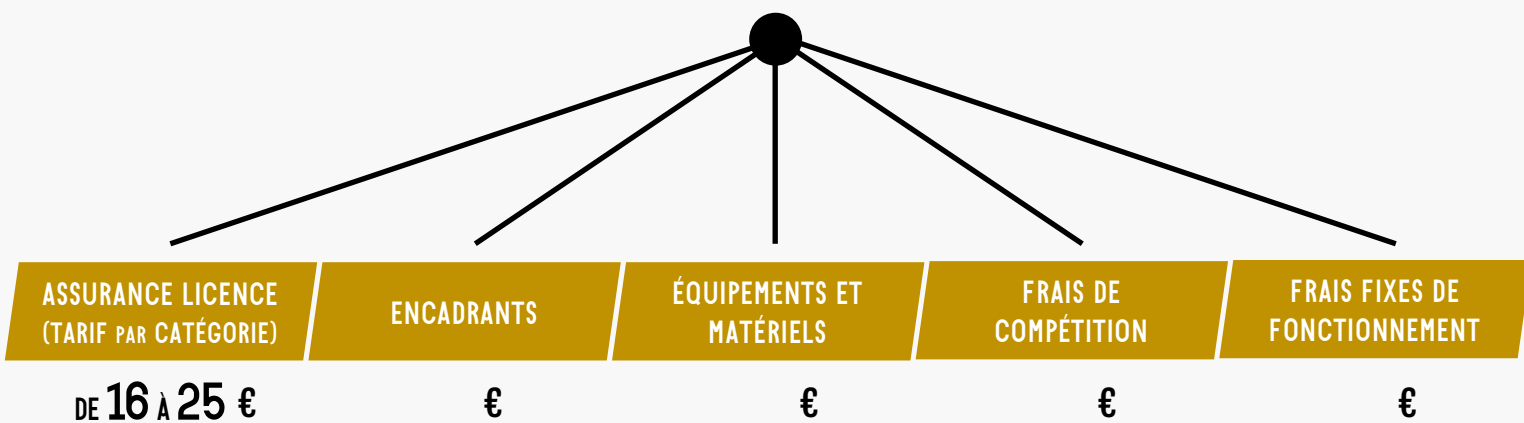

CES FRAIS, PAR LICENCIÉ, REPRÉSENTENT

€

IL RESTE À FINANCER PAR LE CLUB

€

VIA

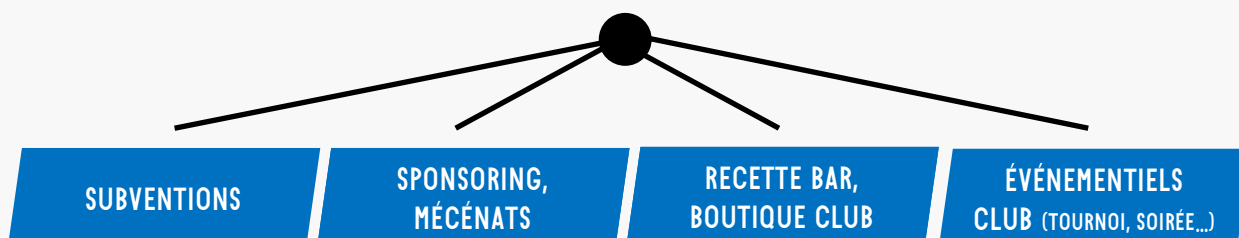



CATÉGORIE SENIORS/U19/U20
(2003 et Avant)

À QUOI SERT LE COÛT D'ADHÉSION AU CLUB (LICENCE) ?

J'ADHÈRE AU CLUB EN PAYANT MA COTISATION

EXEMPLE : €

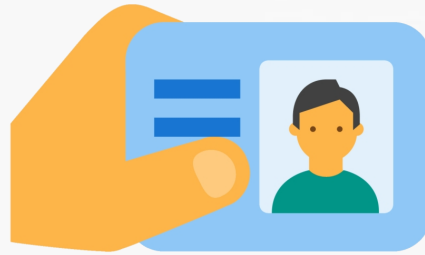

LE CLUB UTILISE CETTE COTISATION POUR FINANCER

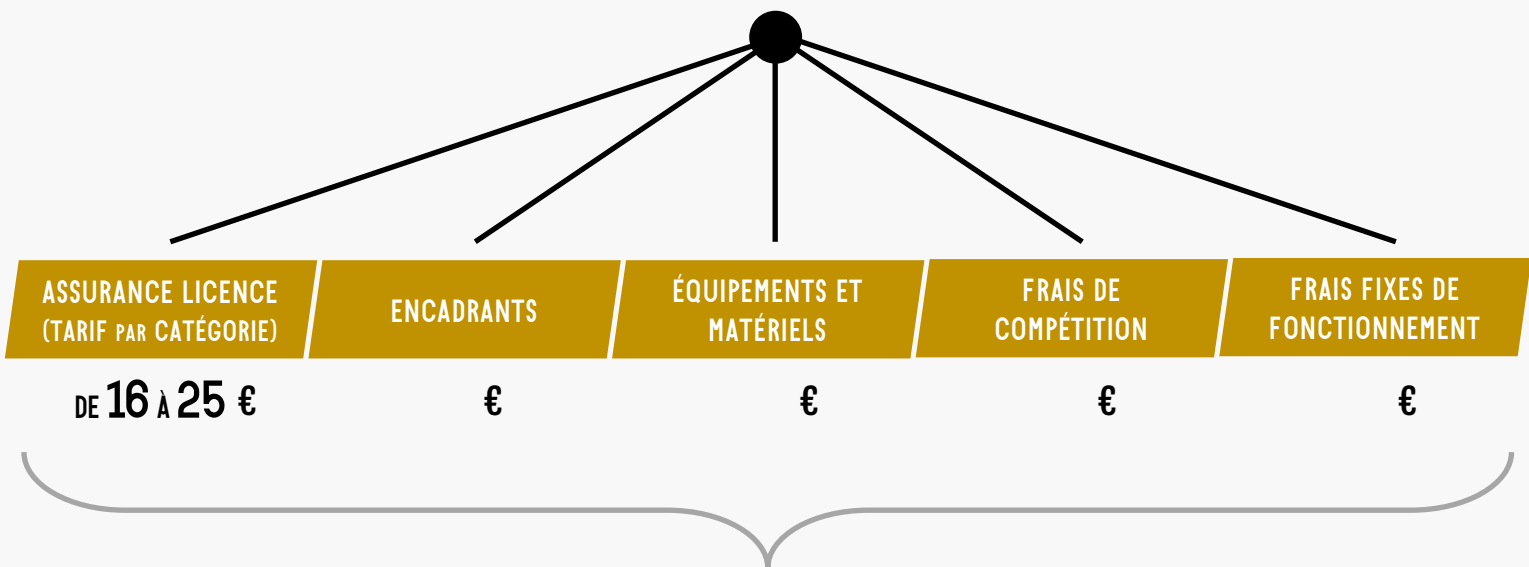

CES FRAIS, PAR LICENCIÉ, REPRÉSENTENT

€

IL RESTE À FINANCER PAR LE CLUB

€

VIA

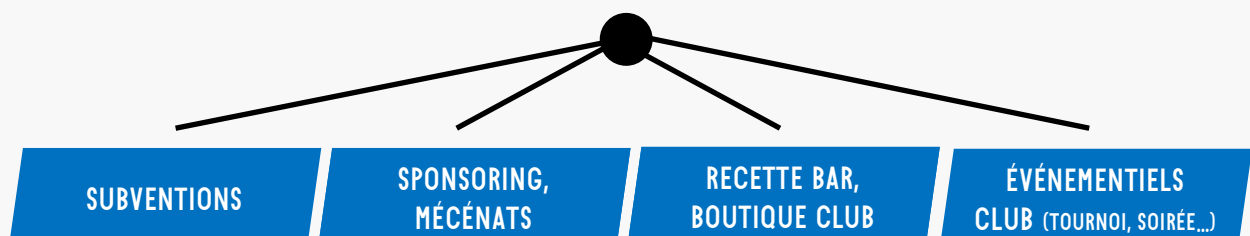



CATÉGORIE FÉMININES

À QUOI SERT LE COÛT D'ADHÉSION AU CLUB (LICENCE) ?

J'ADHÈRE AU CLUB EN PAYANT MA COTISATION

EXEMPLE : €

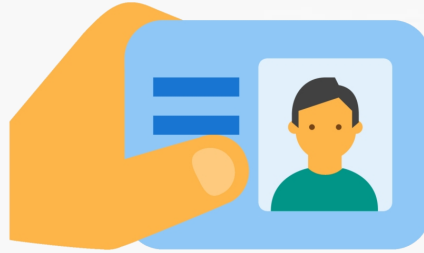

LE CLUB UTILISE CETTE COTISATION POUR FINANCER

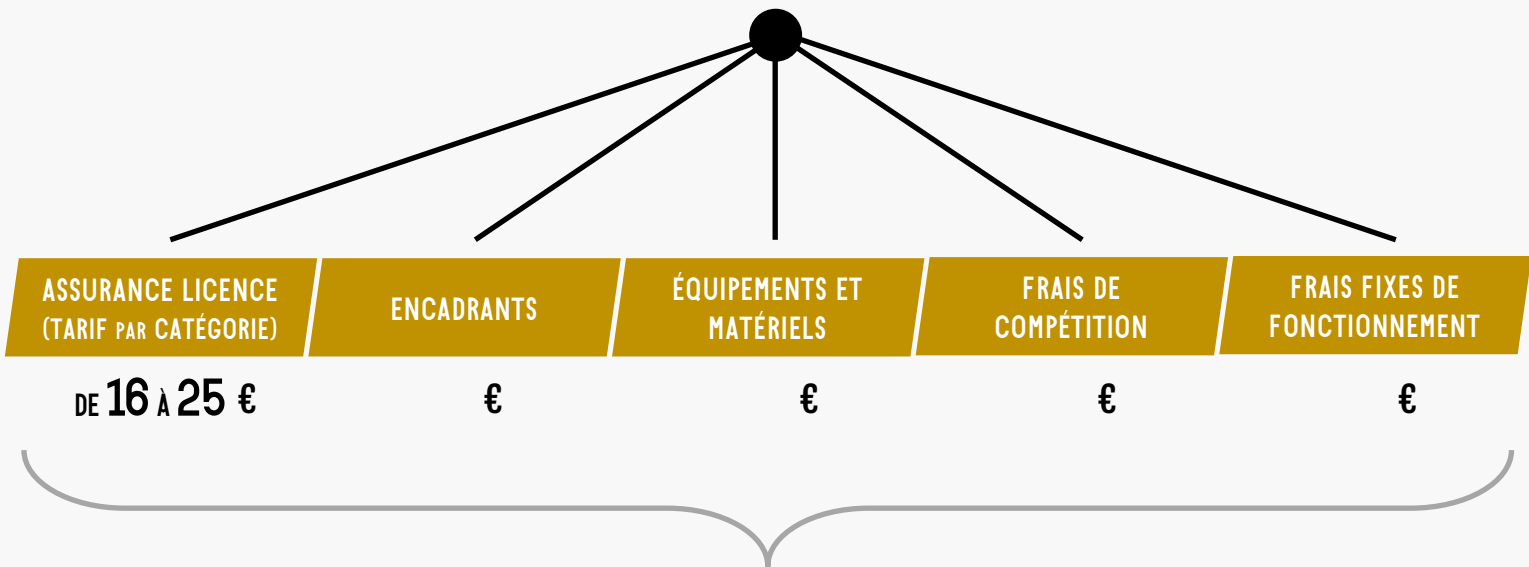

CES FRAIS, PAR LICENCIÉ, REPRÉSENTENT

€

IL RESTE À FINANCER PAR LE CLUB

€

VIA

